



RENDICIÓN DE CUENTAS 2025

**Resultados, avances
y proyecciones del
Gobierno de Manizales**



**ALCALDÍA
DE MANIZALES**



RENDICIÓN DE CUENTAS 2025

INDICADORES

DE CIUDAD

Reconocimientos 2025

✓ Mejor ciudad para vivir

**HÁBITAT
LATAM**



ENCUENTROS | UNIVERSIDAD | EMPRESAS | GOBIERNOS | SOCIEDAD

• GDL2025 •

✓ 1ra en Ciudades Modernas

Consejo Privado
de Competitividad



✓ 5ta en Competitividad



OBSERVATORIO
DEL SISTEMA DE
CIUDADES

Mercado laboral

Desempleo

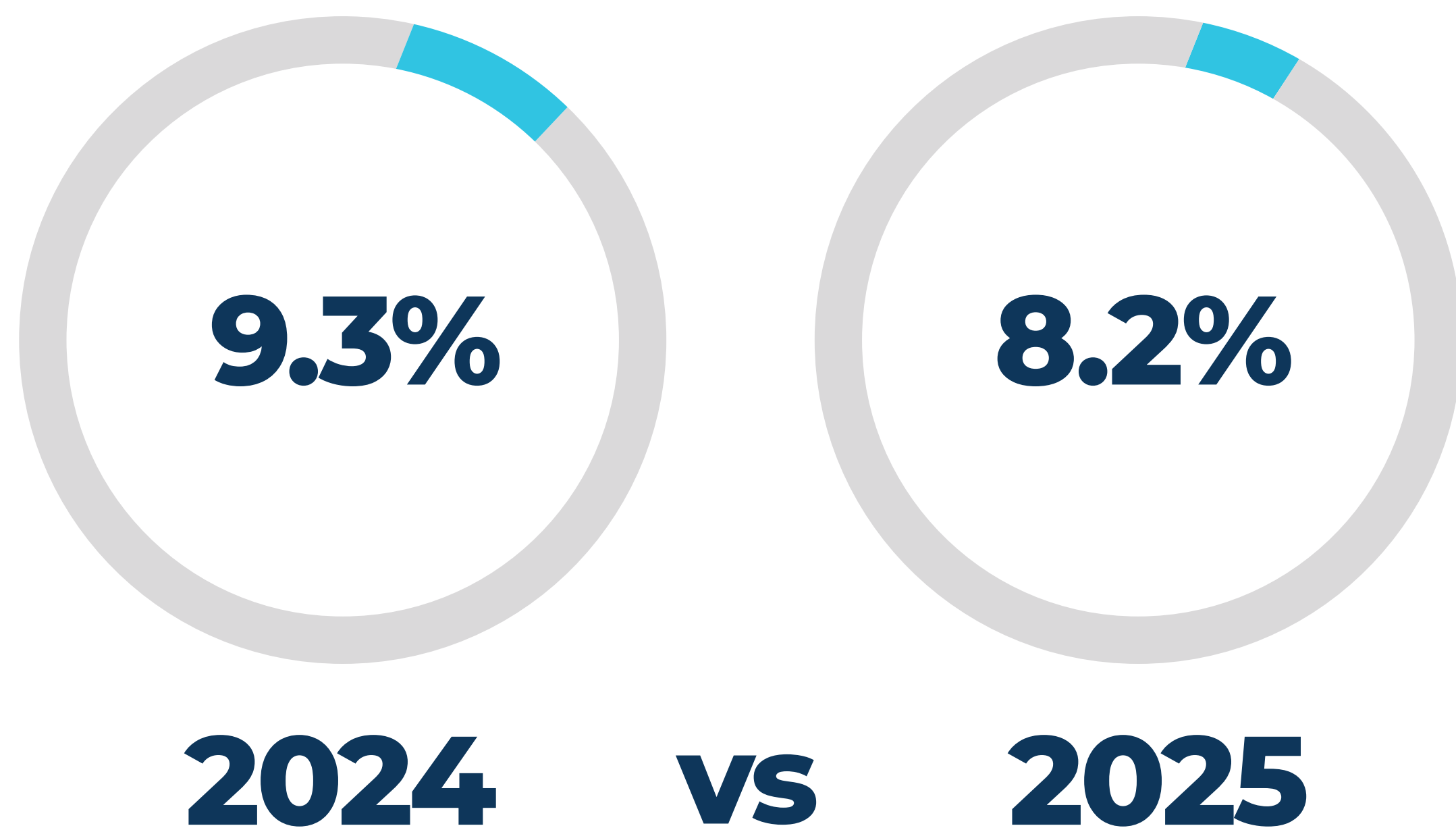

- **19.500**
empresas activas
- **+200.000**
empleos privados
- Desempleo:
8.2%
↓ desde 9.3%
- 3ra menor
informalidad
del país **38%**

Ingreso per cápita

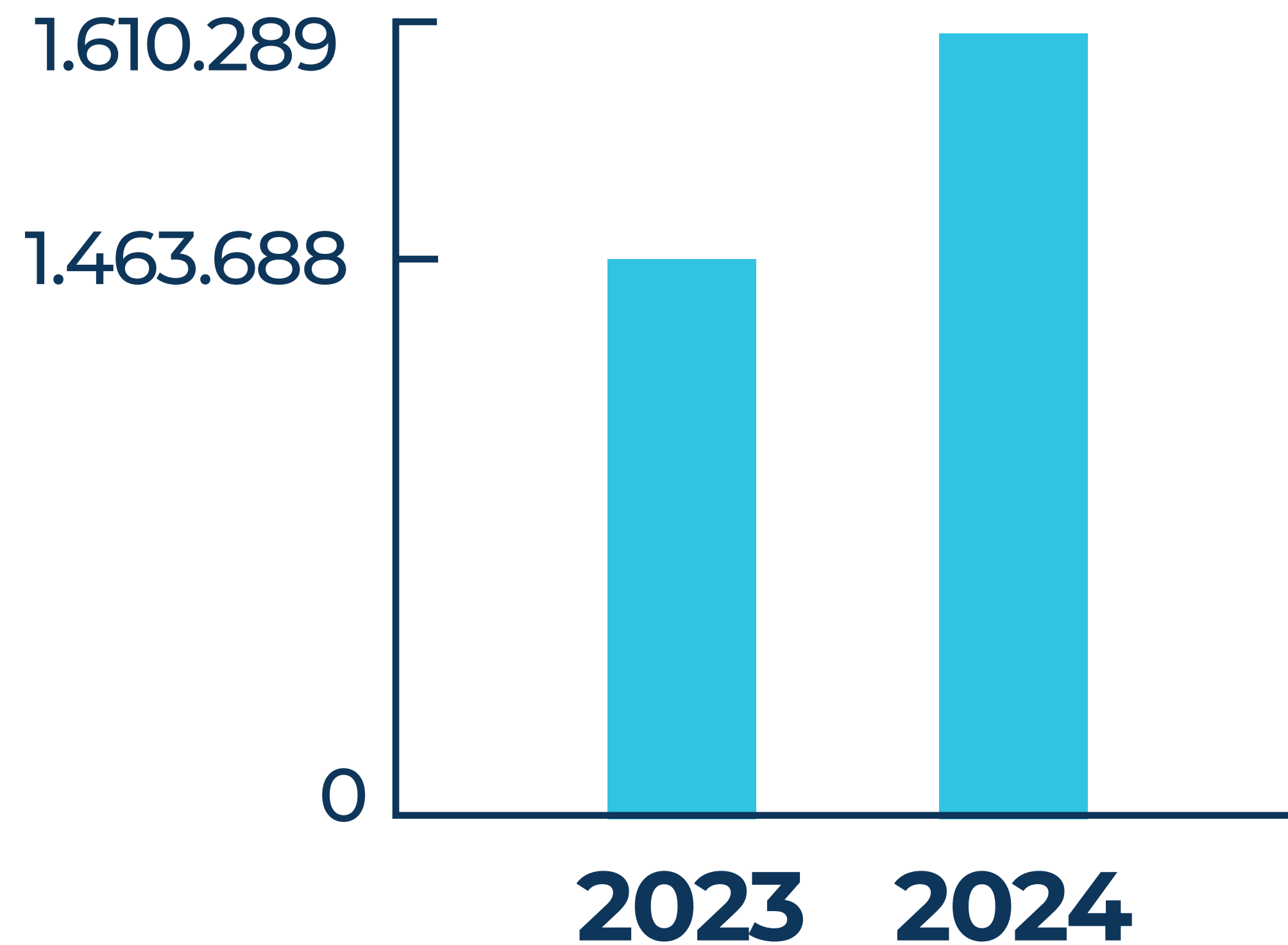

➔ **\$1.610.289**
en 2024

➔ Crecimiento del
10% vs 2023

➔ 3er más alto
entre capitales

Empleo por obra pública

PPTO INFRA	VALOR	DIREC MES	INDIR MES	TOTAL POR MES
2024	\$240.124	1.536	2.919	4.455
2025	\$255.536	1.635	3.106	4.741
2026	\$313.332	2.005	3.809	5.813
2027	\$194.814	1.246	2.368	3.614
TOTAL	+ 1 billón	1.606	3.050	4.656

- ➔ **4.600** empleos mensuales promedio
- ➔ Inversión infraestructura > **\$1 billón**
- ➔ Pico en 2026: **5.813** empleos/mes

Reducción pobreza e inequidad

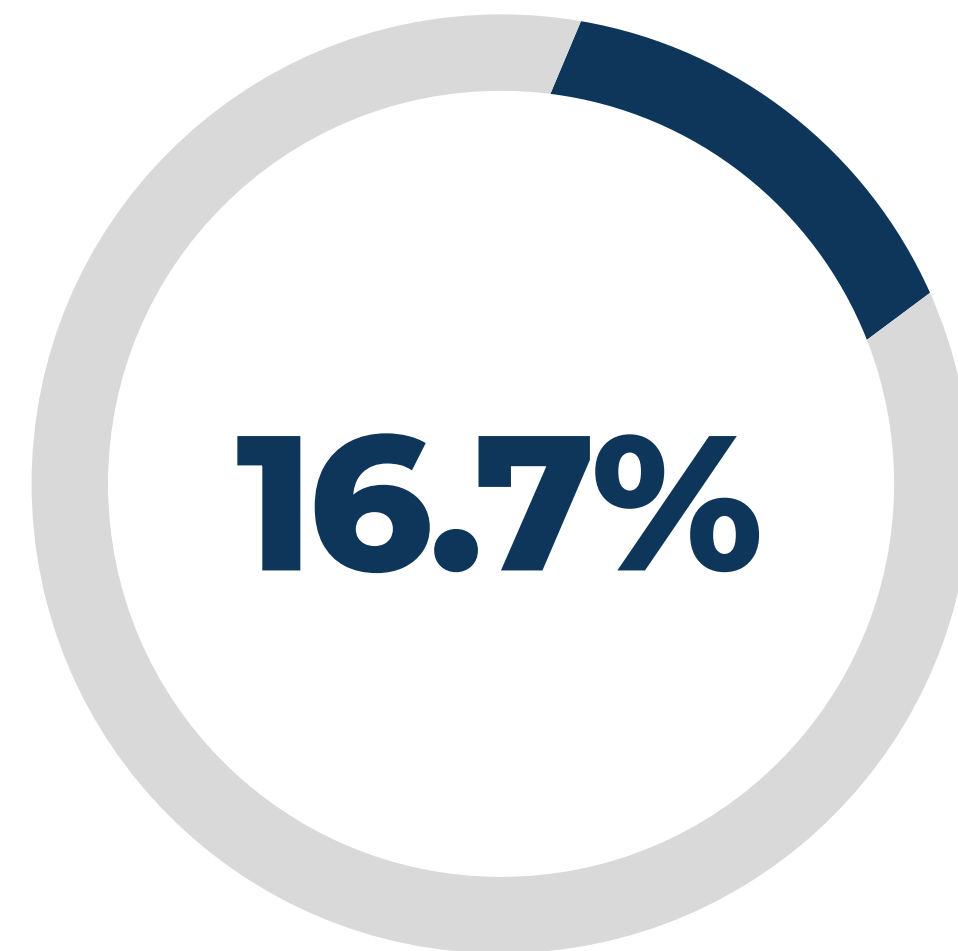

**Reducción
Pobreza Monetaria**

2023	2024	
18.9%	16.7%	2.2 pp

8.000 personas superaron pobreza

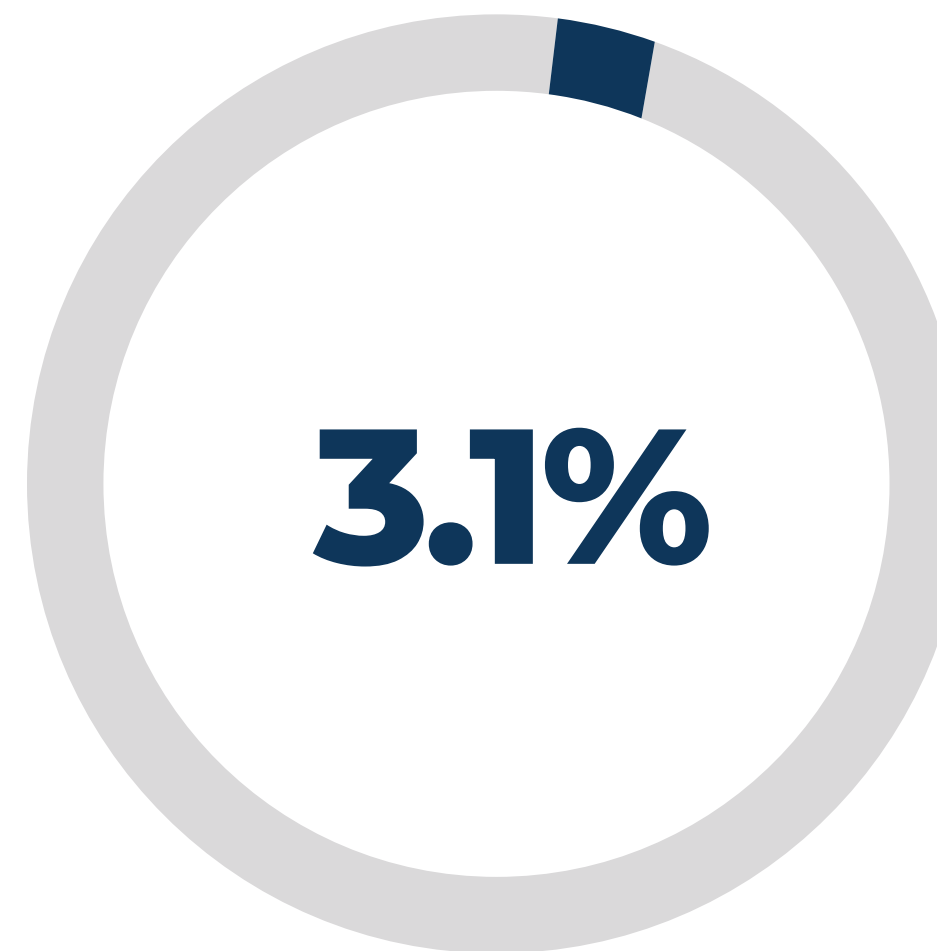

**Reducción
Pobreza Extrema**

2023	2024	
3.5%	3.1%	0.4 pp



Índice Gini
2da menor desigualdad

Seguridad ciudadana

COMPORTAMIENTO DE CRIMINALIDAD	2024	2025
Lesiones comunes	474	↓ 428
Hurto a residencia	451	↓ 132
Hurto a comercio	216	↓ 194
Hurto a personas	806	↓ 611
Hurto a vehículos	13	↓ 5
Hurto a motocicletas	26	↓ 23
Hurto a celulares	354	↓ 264
Hurto a bancos	0	0
Extorción	43	↓ 24
Secuestro	0	0
Abigeato	1	↓ 0
Piratería terrestre	0	0
Violencia intrafamiliar	664	↓ 526
Delitos sexuales	126	126
Hurto a bicicletas	17	↓ 15

➔ **15** de **17**
indicadores mejoran

➔ Hurtos ↓ entre
10% y **44%**

➔ Tasa homicidios 2024
5.9

➔ **68%** esclarecimiento
2025



Movilidad Cable Aéreo Línea 3

Inversión

\$221.579
millones

Estaciones

4

Pasajeros
proyectados

7-8 mil
Diarios

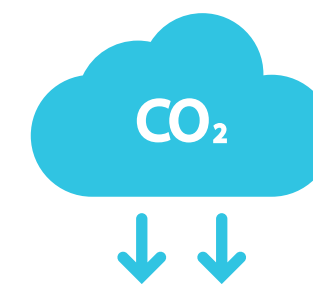

24.000 ton CO₂
evitadas/año

 **RENDICIÓN
DE CUENTAS
2025**

MzL
Manizales
del alma



ALCALDÍA
DE MANIZALES

Espacio público

Bulevar Chipre:
20.500 m² (60%)



Bulevar La Estrella:
14.539 m²



Parque Metropolitano:
18.000 m² (70%)



Parque La Enea:
10.400 m² (10%)



IMPACTO SOCIAL E

INFRAESTRUCTURA

Educación: Logros clave



4
millones de
raciones

PAE



2.769
beneficiarios

Transporte:

Educación: coberturas

PROGRAMA	GRADUADOS	RESULTADO
Aprende	15.300	Fluidez lectora 86%
Bootcamp	259	Apertura de emprendimientos
Universidad en tu Colegio	4.000	Más de 40 programas técnicos profesionales
Inglés	2.500	—

Orientación vocacional:

Dirigido a estudiantes desde grado 8

Salud



6
centros de
escucha

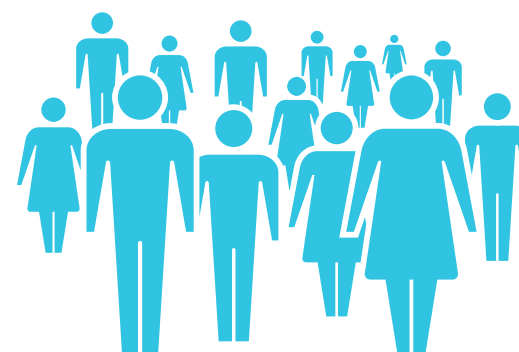

2.724
beneficiarios
+ 1.557
consejerías



Línea **123**
Opción **3**
1.140
llamadas



1.473
líderes
formados

Adulto mayor, deporte y juventud



2.521

mayores
atendidos



182

escenarios
deportivos
intervenidos

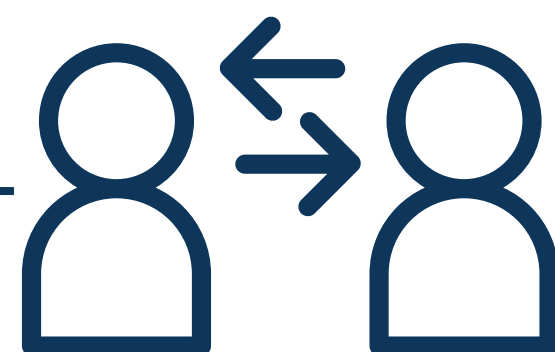

20.000

usuarios
diarios



8.000

jóvenes
atendidos

Cultura

✓ **35.000 millones**



13

Casas de
Cultura y

11

Bibliotecas
activas con
nueva dotación

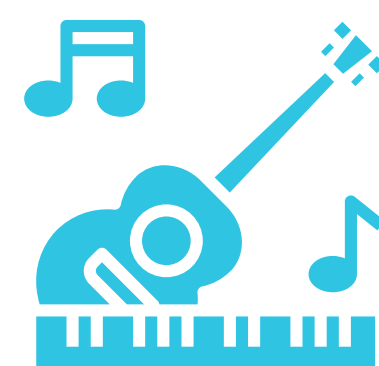

+23 mil

beneficiarios en
formación artística
y biocultural

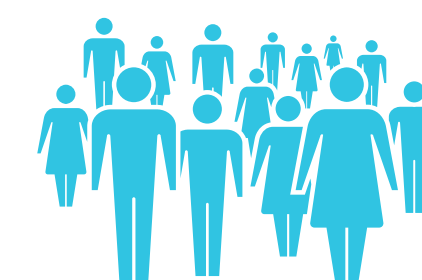

+31 mil

participantes en
iniciativas y procesos
culturales



Apertura de
la Biblioteca
Malhabar

HACIENDA Y PLANEACIÓN

Ejecución presupuestal 2025

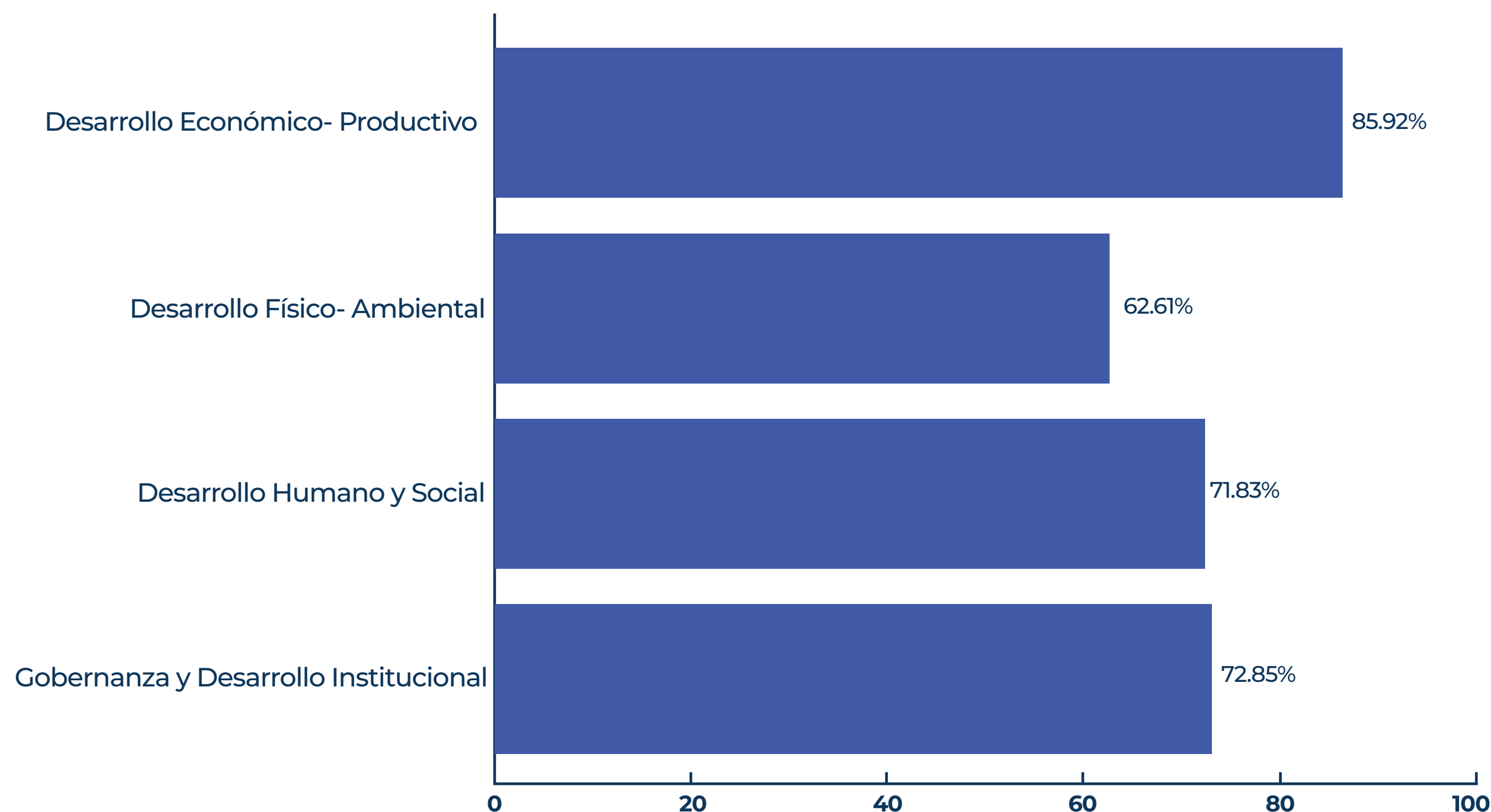

✓ **Total:**
\$1.375.729 millones

✓ **82%** de inversión
14.7% funcionamiento

✓ CDPs ejecutados:
79.8%

✓ Compromisos:
90.1% de CDPs

Recaudo y capacidad financiera



Recaudo:
76%



**Ingresos
operacionales**
↑ 15.31%



**Endeudamiento
estable**



Proyecciones
2026
positivas

Cumplimiento del Plan de Desarrollo

Cumplimiento de Metas por Secretaría - 2025

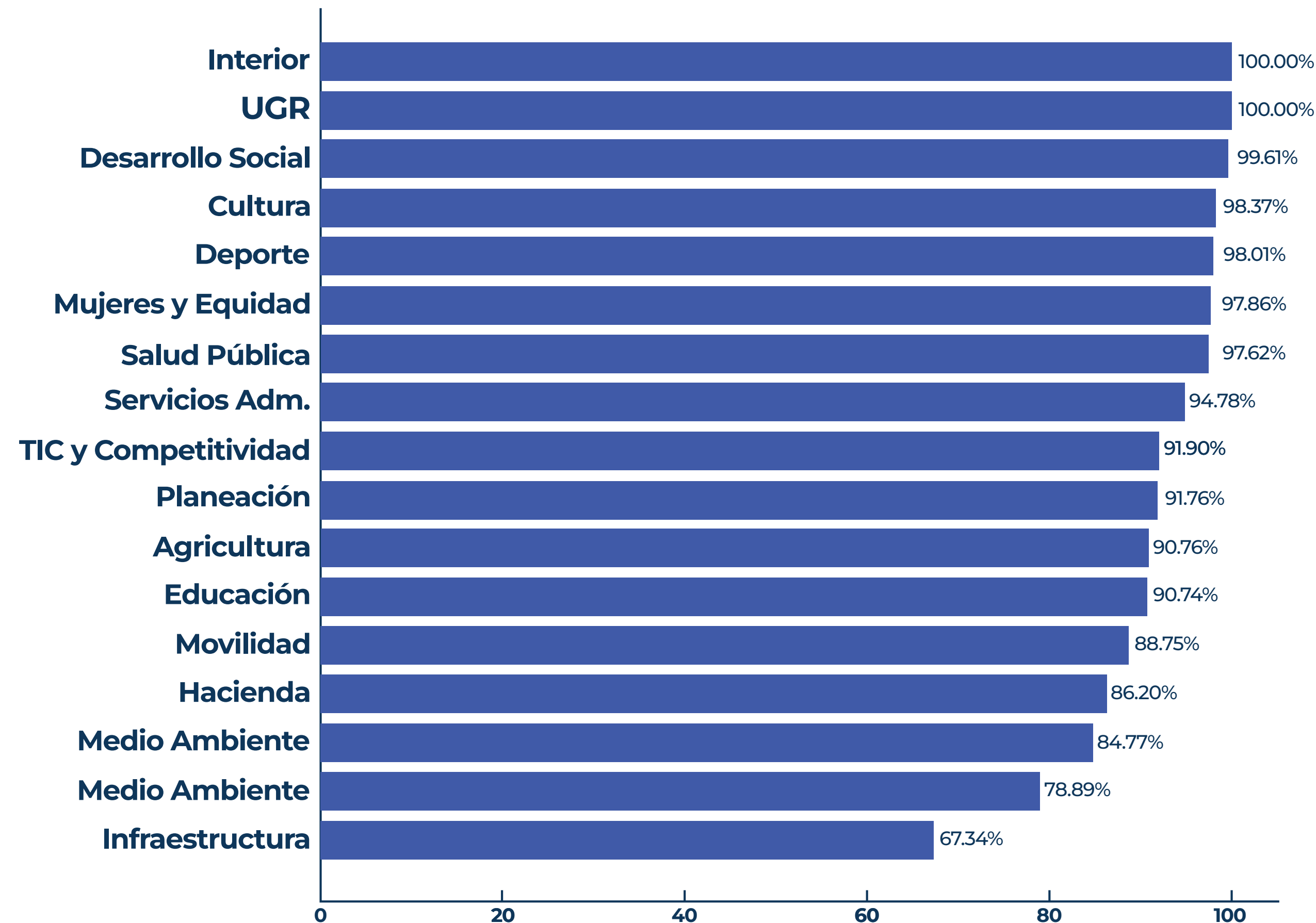

✓ **Cumplimiento general:**
91.5%

✓ **Secretarías con 100%:**
Interior, UGR



DESARROLLO ECONÓMICO

Plan 52

Eventos

107

Derrama:

\$992.000
millones

Asistentes

2.429.145



88 eventos
MICE





Feria Empresarial

Ediciones

2

visitantes

50.000

Empresarios

inscritos

+2.200

Ventas

\$20.000
millones

 **RENDICIÓN
DE CUENTAS
2025**

MZL
Manizales
del alma



ALCALDÍA
DE MANIZALES

DESCENTRALIZADOS

EMSA / Promotora



**Excedente
EMSA:**
**\$993
millones**



**Ventas
acumuladas:**
**\$30.898
millones**



**Promotora
ingresos:**
**\$29.924
millones**



**Asistentes
eventos**
**2.4
millones**

INFIMANIZALES



Utilidad:
\$28.019
millones



Portafolio:
\$240.312
millones



**Dividendos
2025:**
\$22.771
millones



Línea 3:
avance
88–99%

INVAMA

Terminal de Transportes

People Contact



**Recaudo
alumbrado:
102%**



**Terminal
utilidad:
\$1.333
millones**



**People Contact
ingresos:
\$14.746
millones**

Aguas de Manizales



Ingresos:
\$108.600
millones



EBITDA:
\$50.962
millones



IRCA:
0.0%



Certificación
Carbono
Neutro

PTAR Los Cámbulos

✓ **Recuperados: \$28.117 millones**

✓ **Demanda: \$45.631 millones**